## 1. Meine ersten drei Töne

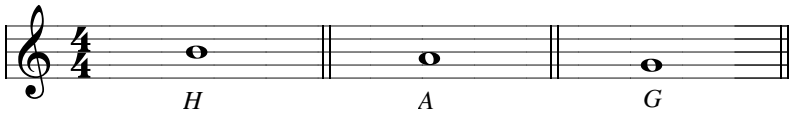


*Halte sie so oft und so lange aus, bis sie gut klingen*
*und bis Du Dich vom Ansatz her ganz sicher fühlst!*

*Um unsere ersten Übungen und Stücke spielen zu können, üben wir jetzt gleich noch:*

## 2. Das Anstoßen der Töne

*Gehe mit der Zungenspitze beim Spielen weich ans Rohr. So trennst Du die Töne voneinander.*

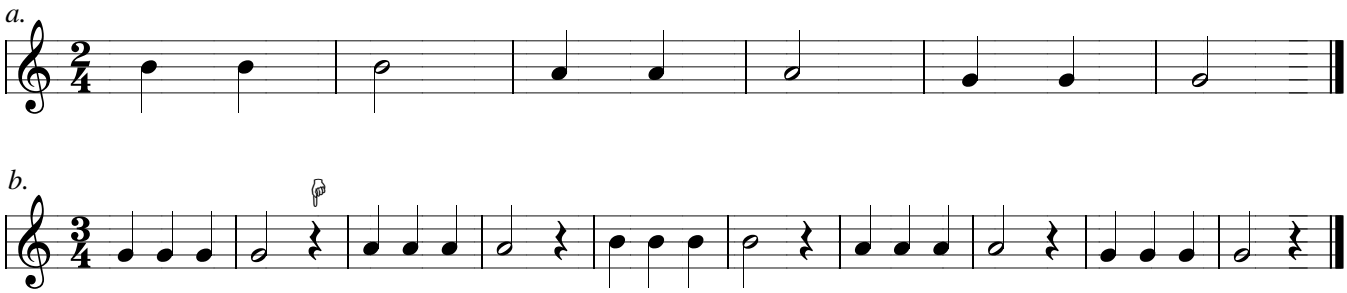


☞ 𝄾 = *Viertel p a u s e. Sie dauert genau so lang wie die Viertel n o t e . Dort kannst Du einatmen.*

## 3. Das erste Duo

*P. Sch.*

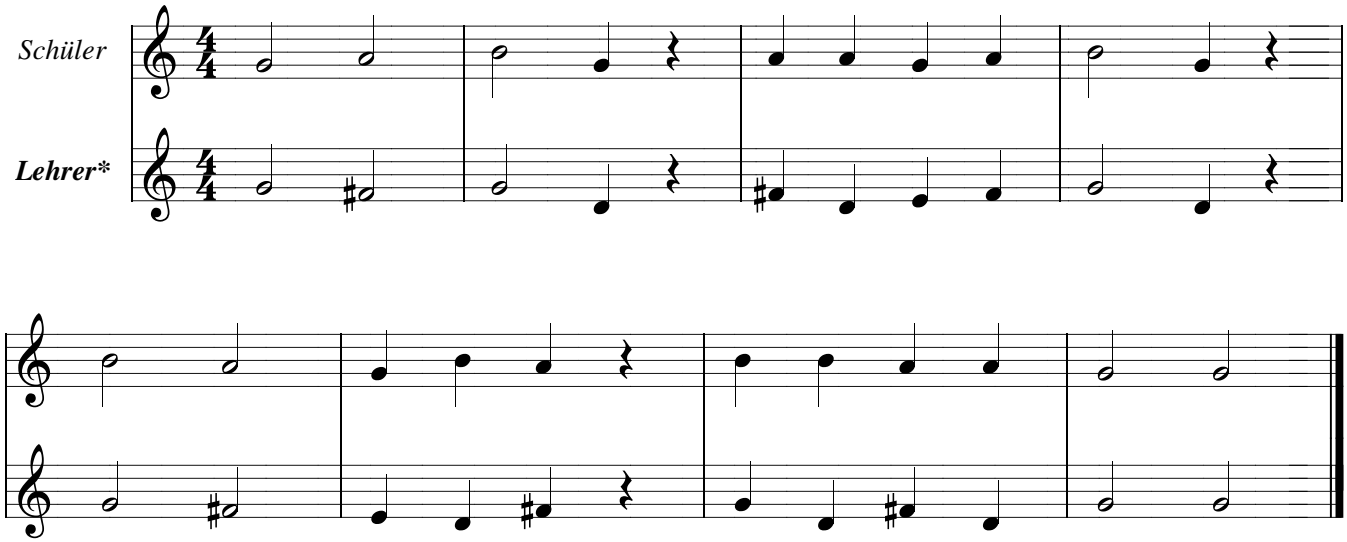


* *vorerst ist die 2. Stimme immer eine Lehrerstimme*

© 2001 by Musik- & GeisteswerteVerlag
Alle Rechte vorbehalten!



*Tous droits de réproduction*
*sont réservés pour tous pays!*
All rights reserved!