27. Die Achtelnoten

Sie werden d o p p e l t so schnell gespielt wie die Viertelnoten.
Achtelnoten haben entweder ein Fähnchen oder, bei mehreren Noten, oft einen Balken am Notenhals.

Klatsche die folgenden Übungen zuerst und spiele sie danach:

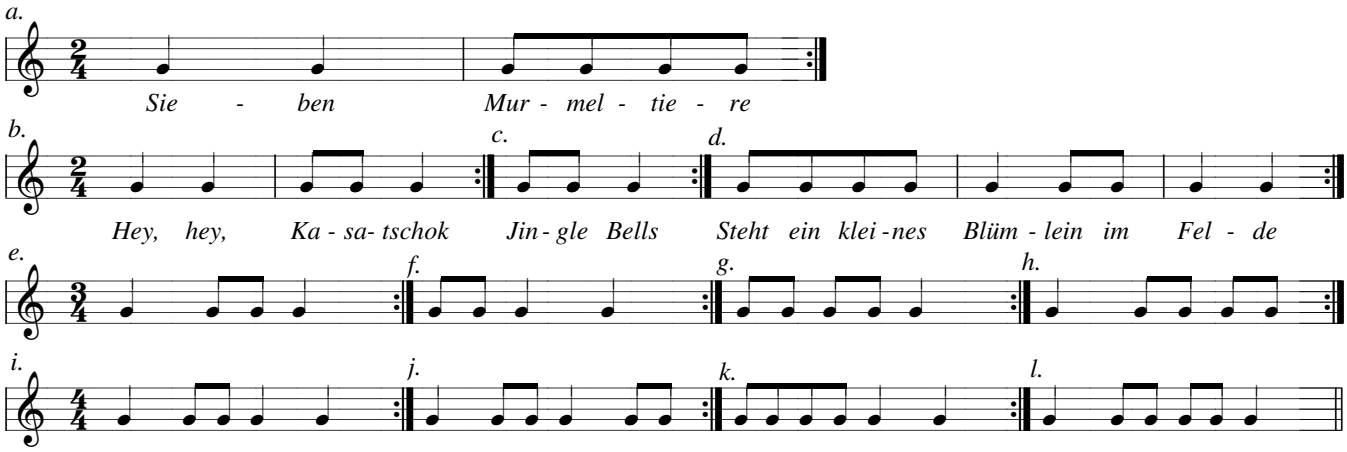

28. Übungsstück

P. Sch.

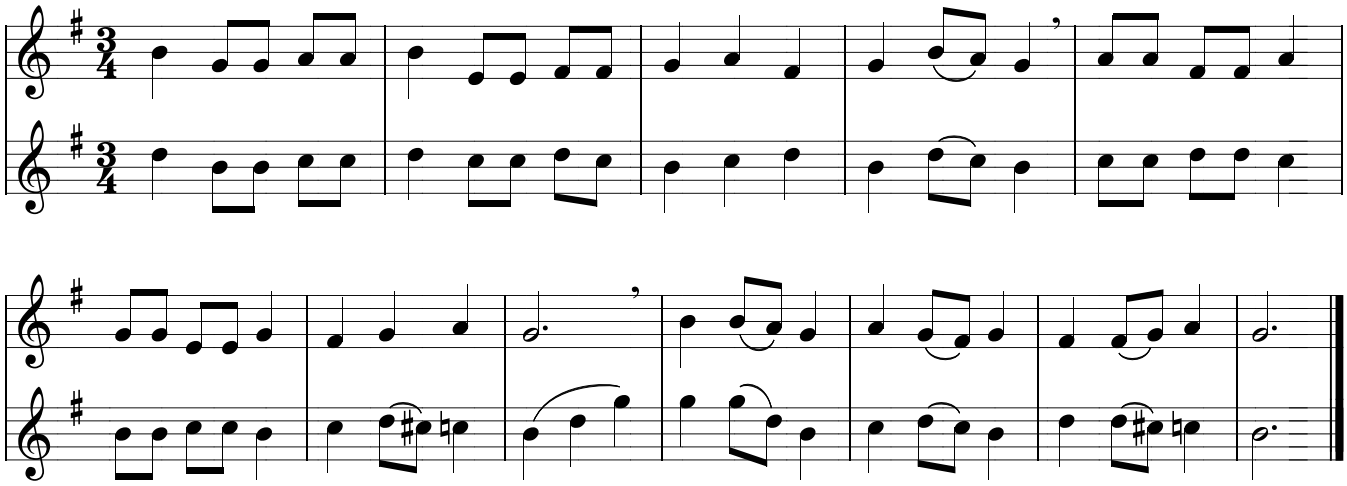

29. Lied

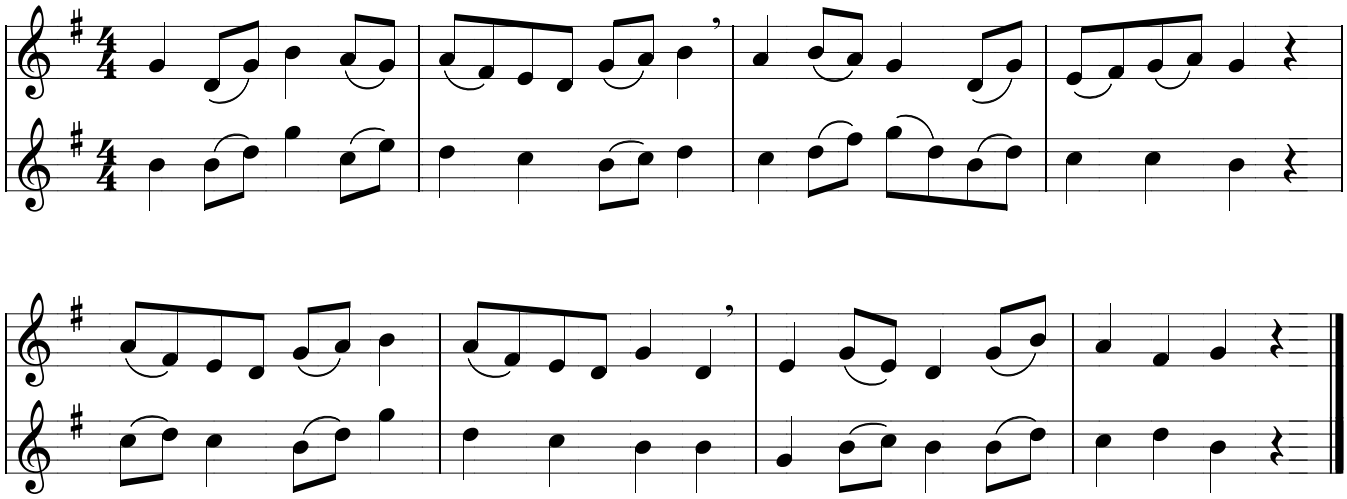

© 2001 by Musik- & GeisteswerteVerlag